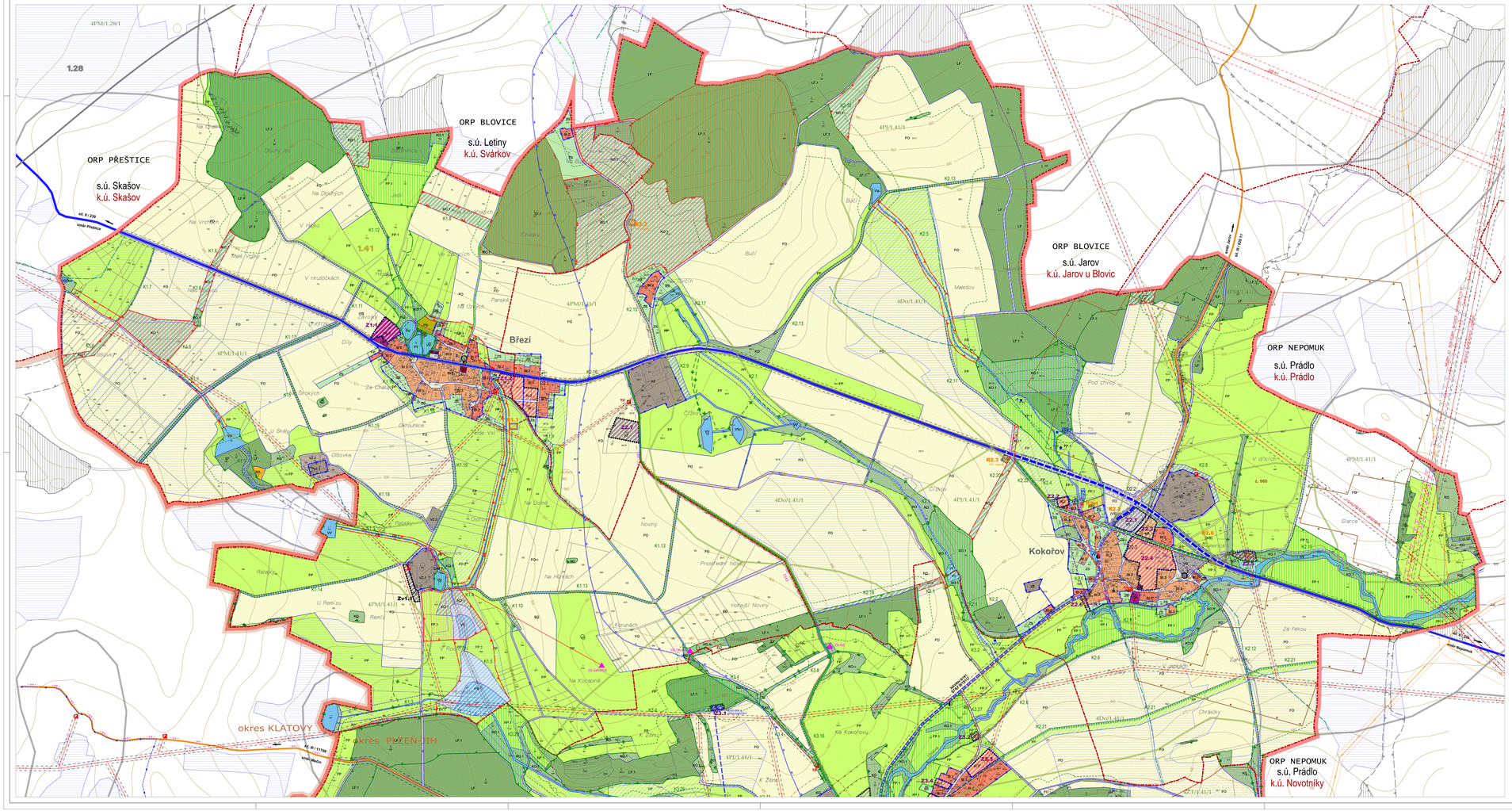

MAPOVÉ PODKLADY

- KATASTRÁLNÍ MAPA
- ZÁKLADNÍ MAPA ČR 1 : 10 000 VÝKOPIS
- DOMŽK KATASTRÁLNÍ MAPY

PRVKY ZAKLADNÍHO ČLENĚNÍ ÚZEMÍ

stav | návrh | výhled

- HRANICE SPRÁVNÍHO ÚZEMÍ MĚSTYSE ŽINKOVY
- HRANICE OKRESU
- KATASTRÁLNÍ HRANICE
- HRANICE ZASTAVĚNÉHO ÚZEMÍ
- HRANICE FUNKČNÍCH PLOCH
- ZASTAVITELNÉ PLOCHY
- ZASTAVITELNÉ PLOCHY S VYDANÝM ÚZEMNÍM ROZHODNUTÍM
- PLOCHY DŮMACÍCH REZERV
- OZNAČENÍ ZMĚN V KRAJINĚ
- K — KORIDORY PŘELOŽEK KOMUNIKACÍ
- VEŘEJNÝ PROSTOR S DOPRAVNÍ OBSLUHOU ÚZEMÍ
- ÚMOVÉ STAVBY TECHNICKÉ INFRASTRUKTURY
- KORIDORY LINIOVÝCH STAVEB TECHNICKÉ INFRASTRUKTURY
- PLOCHY SE ZÁKAZEM DOSTAVEB

PLOCHY FUNKČNÍHO VYUŽITÍ ÚZEMÍ

stav | návrh | výhled | komp.

1. PLOCHY BYDLENÍ - B
   - BM — BYDLENÍ MĚSTSKÉ
   - B1.1 — BYDLENÍ V RODINNÝCH DOMECH PŘEVÁŽNĚ OHRANIČENÝ
   - B1.2 B1.2 — BYDLENÍ V RODINNÝCH DOMECH VÝHODNĚJŠÍ OHRANIČENÝ
   - B1.3 B1.3 — BYDLENÍ V RODINNÝCH DOMECH VÉNOVSKÉHO CHARAKTERU V LOKÁLNÍCH ZMĚTEJCÍCH
   - BR — BYDLENÍ A ŘEMESLO
2. PLOCHY REKREACE - R
   - RI — REKREACE INDIVIDUÁLNÍ – CHATY
   - RA — REKREAČNÍ AREÁLY
   - AUTOKEMP A TÁBOŘIŠTĚ
   - PLÁŽ
3. PLOCHY OBČANSKÉHO VYBAVENÍ - O
   - OV — OBČANSKÉ VYBAVENÍ VEŘEJNÉHO CHARAKTERU
   - OK — OBČANSKÉ VYBAVENÍ KOMERČNÍHO CHARAKTERU
   - OK1 – ZMĚKNÝ AREÁL
   - OK2 – TECHNICKO-VÝROBNÍ SLUŽBY
   - OK3 – SLUŽBY CESTOVNÍHO RUCHU
   - OS — TĚLOVÝCHOVA A SPORT
   - OS1 – SPORTOVIŠTĚ PRO KONGRESOVÉ CENTRUM
   - OH — OBČANSKÉ VYBAVENÍ – HŘBITOVY
4. PLOCHY VEŘEJNÝCH PROSTRANSTVÍ - P
   - PD — VEŘEJNÁ PROSTRANSTVÍ S DOMINANTNÍ FUNKCÍ DOPRAVNÍ
   - PZ — VEŘEJNÁ PROSTRANSTVÍ S DOMINANTNÍ FUNKCÍ ZELENÉ
   - PS — VEŘEJNÁ PROSTRANSTVÍ S DOMINANTNÍ FUNKCÍ SPORTU
5. PLOCHY SMÍŠENÉ OBYTNÉ - S
   - SM — BYDLENÍ SMÍŠENÉ MĚSTSKÉ
6. PLOCHY DOPRAVNÍ INFRASTRUKTURY - D
   - DS — DOPRAVA SILNIČNÍ, ZASTAVĚNÉ A ZASTAVITELNÉ ÚZEMÍ
   - DV — PLOCHY PARKOVIŠŤ NA TERÉNU
7. PLOCHY TECHNICKÉ INFRASTRUKTURY - T
   - TI — ZAŘÍZENÍ TECHNICKÉ INFRASTRUKTURY
8. PLOCHY VÝROBY - V
   - VS — VÝROBNÍ SLUŽBY, ŘEMESLNÉ PROVOZY
   - VZ — ZEMĚDĚLSKÁ VÝROBA
   - VZ1 – ZAŘÍZENÍ PRO AGROTURISTIKU
   - VZ2 – DOPROVODNÉ PLOCHY PRO AGROTURISTIKU
   - VZ3 – KOMPOSTÁRNA
9. PLOCHY VODNÍ A VODOHOSPODÁŘSKÉ - W
   - W — VODNÍ PLOCHY A TOKY ODPOVÍDNÉ DOPROVODNÝCH ZELENÍ, BŘEHOVÉ POROSTY
10. PLOCHY ZEMĚDĚLSKÉ - F
    - FO — ORNÁ PŮDA
    - FP — LOUKY A PASTVINY
    - FP1 – LOUKY A PASTVINY V SYSTÉMU ÚSES
    - FP2 – PARKOVÉ LOUKY
11. PLOCHY LESNÍ - L
    - LP — LESY HOSPODÁŘSKÉ
    - LP1 – LESY V SYSTÉMU ÚSES
12. PLOCHY PŘÍRODNÍ - K
    - KD — DOLNÍ KRAJINA ZELEŇ
    - KD1 – DOTAČNÍ ZELEŇ V SYSTÉMU ÚSES
13. PLOCHY SÍDELNÍ ZELENĚ - Z
    - ZV — ZV – ZELEŇ VYHRAZENÁ – ZÁMECKÝ PARK
    - ZV1 – ZELEŇ VYHRAZENÁ – ZÁMECKÝ PARK V SYSTÉMU ÚSES
    - ZS — NEZASTAVITELNÉ ZAHRADY

OCHRANA PŘÍRODY A KRAJINY

- OCHRANNÉ PÁSMO LESA 50M OD OKRAJE LESA
- 1:41 — OZNAČENÍ BOREGONU
- HRANICE A OZNAČENÍ BIOKOR
- HRANICE LOKALITY ZVLÁŠTĚ CHRÁNĚNÝCH DŘEVOČIN
- VYCHOVNÝ KRAJINNÝ PRVEK
- INTERAKČNÍ PRVEK

PRVKY ÚSES

- RBC — REGIONÁLNÍ BIOCENTRA
- RBK — REGIONÁLNÍ BIOKORIDORY
- LBC — LOKÁLNÍ BIOCENTRA
- LBK — LOKÁLNÍ BIOKORIDORY

TECHNICKÁ INFRASTRUKTURA

Zásobování elektrickou energií

stav | návrh | výhled

- VENKOVNÍ VEDENÍ VVN 400 KV
- VENKOVNÍ VEDENÍ VVN 110 KV
- VENKOVNÍ VEDENÍ VN 22 KV
- KABELOVÉ PŘÍPOJNÉ NN PRO SLOUP ARMATU
- TRAFOSTANICE

Zásobování plynem

- VTL PLYNOVOD
- REGULAČNÍ STANICE VTL/STL
- STL PLYNOVOD

Zásobování vodou

- VZ — VODNÍ ZDROJ
- PROZKUMNÝ HYDROGEOLOGICKÝ VRT
- VZ — NEPOKONČ ZDROJ VODY
- VODOJEM
- SPRAVNA VODY
- ČS — ČERPACÍ STANICE
- VODOVODNÍ ŘAD
- VODOVOD KE ZRUŠENÍ
- HRANICE ZRANITELNÉ OBLASTI

Odkanalizování

- ČOV — ČISTÍRNA ODPADNÍCH VOD ČOV 1 – PRO BYDLÍCÍ ČOV 2 – PRO DOMOV KLIDNÉHO STÁŘÍ ČOV 3 – PRO ZÁMEK
- ČS — ČERPACÍ STANICE SPLAŠKOVÝCH VOD
- SPLAŠKOVÁ KANALIZACE
- DEŠŤOVÁ KANALIZACE

Telekomunikace

- ZÁKLADNOVÁ STANICE MOBILNÍCH OPERÁTORŮ A ZÁSTAVITOV SLUŽEB
- TELEFONÍ ÚSTŘEDNA TELEFÓNICA CZ CZECH REPUBLIC a.s.
- DÁLKOVÝ KABEL TELEFÓNICA CZ CZECH REPUBLIC a.s.

DOPRAVA

stav | návrh | výhled

- SILNICE II/TŘÍDY
- ZMĚNA KATEGORIE KOMUNIKACE NA II. TŘÍDU
- SILNICE III/TŘÍDY
- ZMĚNA KATEGORIE KOMUNIKACE NA III. TŘÍDU
- VYCHAVNÉ MÍSTNÍ ODLOŽENÉ KOMUNIKACE
- POPIS KOMUNIKACÍ
- B / 235 — AUTOBUSOVÁ ZASTÁVKA
- CYKLISTICKÁ TRASA S OZNAČENÍM
- TURISTICKÉ TRASY

OSTATNÍ PŘÍRODNÍ PRVKY

- ALEJE A SOLITÉRNÍ ZELEŇ
- KORIDORY REVITALIZACE VODOTEČÍ
- PLOCHY S MOŽNOSTÍ POŘÁZÁNÍ VÝBLAVISK AKÚ
- HLAVNÍ ROZVODNICE MEZI POVODÍM DÁLAVY ČHP 1-10-03 a POVODÍM LÁBAVY ČHP 1-10-02
- ROZVODNICE VODNÍCH TOKŮ PŘÍTOKŮ/LEITCH DO LÁBAVY BRÁDLAVYNÉ SPRÁVNÍMU ÚZEMÍ MĚSTYSE ŽINKOVY
- OCHRANNÉ PÁSMO II. STUPNĚ VODNÍCH ZDROJŮ NEPOMUK
- OBEZVLÁČNÉ VYŘEŠENÍ HRANICE ÚZEMÍ MĚSTYSE ŽINKOVY (ZÁKLADNÍ ÚZEMÍ BEZ VYHLÁŠENÍ)
- INVESTICE DO VODY PODLE MEDÁNICE

OCHRANA KULTURNÍCH HODNOT, KULT. PAMÁTKA PAMÁTKOVĚ CHRÁNĚNÝCH ÚZEMÍ

- NEMOVITÁ KULTURNÍ PAMÁTKA
- ÚZEMÍ S ARCHEOLOGICKÝM NÁLEZY – ARCHEOLOGICKÉ LOKALITY ŠÁRKA I. A II. KATEGORIE
- AREÁL ZÁNIKU

OCHRANA NEROSTNÝCH SUROVIN

- ÚZEMÍ SE ZVLÁŠTNÍM PODMÍNKAMI PRO VYUŽITÍ ÚZEMÍ – PODDOLOVANÉ ÚZEMÍ Č. 826 A 960

OSTATNÍ

- OCHRANNÉ PÁSMO HŘBITOVA – 100 M
- OCHRANNÉ PÁSMO ZEMĚDĚLSKÉHO AREÁLU
- RADIONUKLIDY RIZIKO VYSOKÉ
- RADIONUKLIDY RIZIKO PŘECHODNÉ

PRVKY PŘECHÁZEJÍCÍ NA SOUSEDNÍ SPRÁVNÍ ÚZEMÍ

- R-BIOCENTRUM — REGIONÁLNÍ BIOCENTRUM
- R-BIOKORIDOR — REGIONÁLNÍ BIOKORIDOR
- L-BIOCENTRUM — LOKÁLNÍ BIOCENTRUM
- L-BIOKORIDOR — LOKÁLNÍ BIOKORIDOR
- INTERAKČNÍ PRVEK
- HRANICE BIOKOR
- VODNÍ TOK
- VEDENÍ VVN 110kV
- VEDENÍ VVN 110kV

- DOHRANNÉ PÁSMO VENKOVNÍHO VEDENÍ VN 22 kV – 7 15 M OD KRAJNÍHO VODIČE VVN 110 kV – 15 M OD KRAJNÍHO VODIČE VVN 400 kV – 20 M OD KRAJNÍHO VODIČE TRAFOSTANICE ZIDNÉ – 2 M OD LÍCE ZDIVA STOŽÁROVÉ – 10 M OD STOŽÁRU
- BEZPEČNOSTNÍ PÁSMO:
  - VTL PLYNOVOD DO DN 250 – 40 M NA OBĚ STRANY
  - VTL PLYNOVOD DO DN 100 – 16 M NA OBĚ STRANY
  - REGULAČNÍ STANICE – 10 M PO OBVODU
- OCHRANNÉ PÁSMO:
  - VTL PLYNOVOD – 4M NA OBĚ STRANY
  - STL PLYNOVOD – 1M NA OBĚ STRANY
  - NTL A STL PLYNOVOD – M NA OBĚ STRANY
- OCHRANNÉ PÁSMO VODOVODNÍHO ŘADU 15 M NA OBĚ STRANY OD LÍCE POTRUBÍ
- OCHRANNÉ PÁSMO KANAL. STOK DO DN 500 – 1,5 M NA OBĚ STRANY OCHRANNÉ PÁSMO ČOV – 20M
- OCHRANNÉ PÁSMO ZÁKLADNÍVÉ STANICE NENÍ VYMEZENO
- OCHRANNÉ PÁSMO POZEMNÍCH KOMUNIKACÍ I. A II. TŘÍDA – 50 M OD OSY KOMUNIKACÍ

SPRÁVNÍ ÚZEMÍ MĚSTYSE ŽINKOVY

- k.ú. Březí u Žinkov
- k.ú. Kokořov
- k.ú. Žinkovy

ZASTAVITELNÉ LOKALITY S VYDANÝM ÚR

Zv1.1 BŘEZÍ - ZEMĚDĚLSKÁ STAVBA

ZASTAVITELNÉ LOKALITY

- Z1.1 ZA HOSTINCEM
- Z1.2 V BŘEZÍ
- Z2.1 MEZI BUMCEM
- Z2.2 ZA POTOKEM
- Z2.3 POD SILNICÍ
- Z2.4 VE VSI
- Z2.5 ČOV KOKOŘOV
- Z2.6 U ŽINKOVSKÉ SILNICE
- Z2.7 U ŽITNA
- Z3.1 NAD KAMENNÝM POTOKEM
- Z3.2 ČOV ŽINKOVY
- Z3.3 NAD OBLAVOU 1
- Z3.4 NAD OBLAVOU 2
- Z3.5 NAD OBLAVOU 3
- Z3.6 HŘBITOV
- Z3.7 ZA FAROU
- Z3.8 U FARSKÉHO POTOKA
- Z3.9 NA JAMÁCH
- Z3.10 POD HÁJEM
- Z3.12 U BIOLÝY
- Z3.13 U KLÁTOVSKÉ SILNICE
- Z3.14 AUTOKEMP
- Z3.15 TECHNICKÉ ZÁZEMÍ KONGRESOVÉHO CENTRA
- Z3.16 U BIOLÝY
- Z3.17 K LÁBUTI

S

ÚZEMNÍ PLÁN ŽINKOVY

POŘIZOVATEL: ODBOR VÝSTAVBY A ŽP MĚSTSKÉHO ÚŘADU NEPOMUK

ZPRACOVAL: ARCHITEKTONICKÉ STUDIO HYSEK s.r.o.

DATUM ZPRACOVÁNÍ: 05/2013

MĚŘÍTKO: 1 : 5 000

ING. ARCH. BLANKA HYSKOVÁ
ING. ZUZANA MAROUŠKOVÁ

Vydáno Zastupitelstvem městyse Žinkovy
Nabytí účinnosti dne.....

MÚ Nepomuk, odbor výstavby a životního prostředí , Ing. Jiří Levý, vedoucí odboru

KOORDINAČNÍ VÝKRES

BŘEZÍ A KOKOŘOV

O1A

V/Š = 600 / 1670 (1:1,4m.)

Aktplan 2011